



MARTINELLI

FAMÍLIA GIUSEPPE ANTÔNIO MARTINELLI

FAMÍLIA DE GIUSEPPE ANTÔNIO MARTINELLI E ORSOLA BOZZETTI

MARTINELLI CARLO - 1ª GERAÇÃO – ITÁLIA

MARTINELLI CARLO CASOU COM GORIN MARIA

MARTINELLI GIUSEPPE ANTÔNIO ★03/05/1841 †29/11/1921(Capela São Bartholo – Linha 10 ou 80?) – 2ª GERAÇÃO – ITÁLIA

MARTINELLI GIUSEPPE ANTÔNIO – Nasceu em Zanengo, Comuna de Grumello Cremonese, Província de Cremona, no dia 03/05/1841. Filho de Carlo Martinelli e Maria Corini. Faleceu no dia 29/11/1921 na Cidade de Flores da Cunha-RS.

MARTINELLI GIUSEPPE ANTÔNIO(36 anos), ORSOLA BOZZETTI(esposa), 33 anos. Teresa 13 anos; Adelaide 10 anos; Carlo 4 anos; Rachele 7 anos. Procedência: Itália. Data de chegada: 30/05/1877. Nº 3430 a 3435, fl. 111. Registro dos Imigrantes do Núcleo Colonial de Nova Palmira: 1876 – 1879. Arquivo Histórico do Rio Grande do Sul.(Livro Povoadores da Colônia Caxias, pagina, 525)

X Léguas – Travessão Felisberto P. da Silva – Lote nº 35 – 236.159 m² - Reg.1388, MARTINELLI GIUSEPPE, 42 anos, alfabetizado, casado com ORSOLA, 40 anos, analfabeta; filhos: Adelaide 16 anos; Rachele 13 anos; Carlo 9 anos, procedentes do Reino da Itália e chegados à Sede da Colônia Caxias em 22/05/1877. Filhos nascidos no Império do Brasil: Maria 3 anos e Ângelo 1 ano. Título provisório: 30/06/1882. O lote foi quitado em 1892. (Livro Povoadores da Colônia Caxias pagina 217).

Obs. Neste documento não consta Teresa, porque provavelmente já estava casada com Giuseppe Maria Araldi.

Ele chegou no Porto de Rio Grande no dia 22/05/1877 e na Colônia de Caxias no dia 30/05/1877, portanto 8 dias depois do seu desembarque.

1 – GIUSEPPE ANTÔNIO MARTINELLI CASOU COM ORSOLA BOZZETTI NO DIA 10/12/1862 NA PAROQUIA SÃO MATERNO, ZANENGO, GRUMELLO CREMONESE ED UNIT, PROVINCIA DE CREMONA, ITÁLIA. ELA FALECEU NO DIA 12/08/1887.

3ª GERAÇÃO NA ITÁLIA

1.1 – TERESA MARTINELLI ★

1.2 – ADELAIDE MARTINELLI ★

1.3 – RACHELLE MARTINELLI ★23.01.1870 †24/01/1941

1.4 – CARLO MARTINELLI

1ª GERAÇÃO BRASIL

1.5 – MARIA MARTINELLI

1.6 – ANGELO MARTINELLI ★ 13/03/1883(Flores da Cunha)† 21/08/1960
(Caxias do Sul)

1.7 – LUIZ MARTINELLI, nascido em 20/05/1884, batizado em 13/06/1884,
padrinhos: Alfredo Riboli e Rachele Martinelli. Pe. Luiz Centin. Livro 1
Batismos Caxias, pag. 1 nº 6.(Provavelmente faleceu RN)

1.8 – LUIZ MARTINELLI, nascido em 07/08/1885, batizado em 11/08/1885,
padrinhos: Rosa Sgarioni. Pe. Alessandro. Livro 1 Batismos Caxias, pag. 1 nº
9.

1 – **MARTINELLI GIUSEPPE(VIÚVO) CASOU COM ONESTA MENEGAZ(2º. CASAMENTO EM 17/10/1890, não tiveram filhos) Ela filha de DOMENICO MENEGAZ E JOANA PARONSINI, nascida em Feltre, Comuna de Sareno-Itália.**

1.1 – **TERESA MARTINELLI CASOU COM GIUSEPPE ANTÔNIO ARALDI**

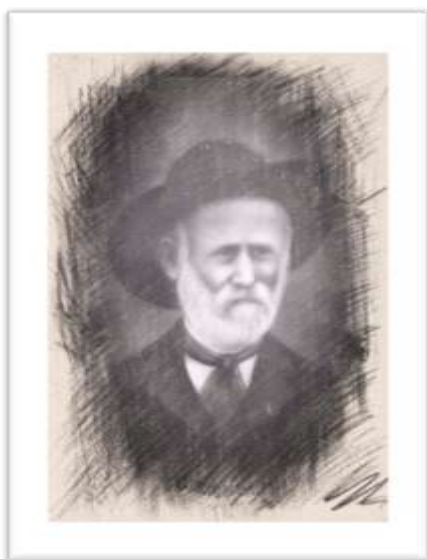

1.1 – FREDERICO ARALDI ★1879 †

1.2 – ERNESTO ARALDI ★1881 †

1.3 – MARIA DOSOLINA ARALDI ★maio1883 †

- 1.4 – ADELE ARALDI ★13/02/1885 †
- 1.5 – MARIA ARALDI ★05/03/1887 †
- 1.6 – MARGHERITA ARALDI ★1888 †
- 1.7 – ARISTIDE ARALDI ★26 ou 28/10/1889 †
- 1.8 – SANTA ORSOLA ARALDI ★01/11/1891 †
- 1.9 – ANGELO ARALDI* ★15/03/1895(†)
- 1.10 – JOSÉ ARALDI ★08/07/1896 † 0903/1983
- 1.11 – ANTONIO ARALDI ★26/10/1898 †
- 1.12 – ANGELINA PASQUA ARALDI ★07/04/1901 †
- 1.13 – ERMELINDA ROSA ARALDI †
- 1.14 – DOSOLINA ARALDI †

**1.1 – FREDERICO ARALDI CASOU COM SEVERINA
STUANI(17/07/1901)**



Foto restaurada por Luciano Araldi

1.2 – ERNESTO ARALDI CASOU COM VIRGINIA STUANI(30/04/1902)



1.3 – MARIA DOSOLINA ARALDI CASOU COM ANTÔNIO BORLA(16/04/1901)

1.3.1 – MARIA ROSA BORLA ★15/07/1902

Berenice verselle

Filho

1.4 - ADELE ARALDI CASOU COM LUIZ STUANI(04/02/1902)



1.5 – MARIA ARALDI COM ATTÍLIO TONET(03/05/1913)

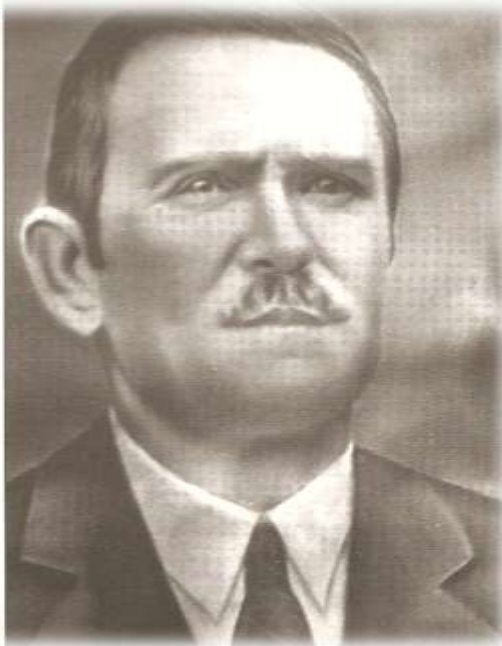

**1.7 – ARISTIDE ARALDI(26/10/1889 † 22/05/1953) CASOU(02/09/1911)
COM BERENICE ANDREANI(13/07/1893 †27/10/1988)**



**1.8 – SANTA ORSOLA ARALDI CASOU COM ANSELMO LETTI
(18/08/1909)**



1.10 – JOSÉ ARALDI CASOU COM DOSOLINA CORSO(16/11/1918)



1.11 – ANTÔNIO ARALDI CASOU COM ÉGIDE CORSO(04/10/1919)



1.12 – ÂNGELA PASQUA ARALDI CASOU COM ISIDORO SCALABRIN (12/07/1919)

1.12.1 – MARIA SCALABRIN ★23/04/1920.

1.12.2 – LEONDINA SCALABRIN ★

1.12.3 – ITALINA SCALABRIN ★

1.12.4 – ÂNGELO SCALABRIN ★

1.13 – ERMELINDA ARALDI CASOU COM ALBERTO CORSO (18/10/1919)

1.14 – DOSOLINA ARALDI CASOU COM JOAQUIM FONTANA (18/02/1920)



(Genealogia completa no site: www.familiaaraldi.com)

1.2 – ADELAIDE MARTINELLI CASOU COM ALFREDO RIBOLI. Ele filho de BATTISTA RIBOLI e MARIA SALNI; ela filha de GIUSEPPE MARTINELLI e ORSOLA BOZZETTI. Livro 3 Batismos pag.32 nº 576.

1.2.1 – ROSA MARIA RIBOLI nasceu no dia 10/08/1884.

1.2.2 – CAROLINA RIBOLI ★04/04/1887.

1.2.3 – VIRGINIA RIBOLI ★12/07/1888.

1.2.4 – MARIA ISETE RIBOLI ★04/09/1889.

1.2.5 – ISA RIBOLI ★16/08/1893.

1.2.6 – ORSOLA RIBOLI ★20/07/1894.

1.2.7 – JOSÉ RIBOLI ★10/01/1897.

1.2.8 – JOÃO BAPTISTA ★27/07/1898.

1.2.9 – JOSÉ RIBOLI ★12/08/1899.

1.2.10 – ALBERTO RIBOLI ★08/08/1902.

1.3– RACHELLE MARTINELLI CASOU COM GIROLAMO BEGNINI (17/04/1988). Ele 22 anos, filho legítimo de João Begnini e Maria Marchesi; ela 18 anos, filha legítima de José Martinelli e Orsola Bozzetti. Pe. Alessandro. LV 1 Caxias Matrimônio realizados em Nova Trento, pagina 55 nº 113. Girolamo Begnini nasceu em Cappella Cantoni, Cremona-Italia em 11/01/1886 † 09/09/1951.



Rachelle e Girolamo

1.3.1 – ÂNGELO BEGNINI ★29/07/1889 ou 17/04/1889 †06/02/1960. Angelo Begnini foi subprefeito de Montauri em 1936, que pertencia a Guapore e passou a pertencer a Serafina Correa, e acho que hoje é Município independente de Serafina Correa.

1.3.2 – JOÃO BEGNINI* ★08/12/1890

1.3.3 – JOÃO BEGNINI ★22/04/1892 † 20/05/1962

Obs*.: no Livro 3 Batismo Nova Trento, pag. 16 nº 6 consta o nascimento 20/10/1909 e batismo 17/01/1910. Era comum quando falecia pequeno dar o mesmo nome para o próximo filho que nascia.

1.3.4 – CLEUFE BEGNINI ★09/07/1893 †1973

1.3.5 – SABINA BEGNINI ★22/05/1896 †22/03/1986

1.3.6 – JOSÉ BEGNINI ★27/12/1898 †12.10.1983

1.3.7 – CARINO BEGNINI ★10/04/1901 †01.01.1991

1.3.8 – MARIA BEGNINI ★ 09/04/1903 † 22.08.1987

1.3.9 – SESTO BEGNINI ★19/03/1905 † 27/07/1972

1.3.10 – TRANQUILLO BEGNINI* ★27/02/1907† RN

1.3.11 – TRANQUILLO BEGNINI ★29/10/1909 † 04/11/1972



Foto de Girolamo Begnini com seus filhos(1940). Sentados, da esquerda para a direita, o mais velho, Ângelo, Girolamo e João. Atrás, da esquerda para a direita, José(Bepino), Sesto, Carino e Tranquilo

1.3.1 – ÂNGELO BEGNINI CASOU MARIA RIBOLDI



- 1.3.1.1 – ERMELINDA RIBOLDI BEGNINI
- 1.3.1.2 – RICARDO RIBOLDI BEGNINI
- 1.3.1.3 – GERONIMO RIBOLDI BEGNINI
- 1.3.1.4 – CLAUDINO RIBOLDI BEGNINI
- 1.3.1.5 – BERNARDO RIBOLDI BEGNINI
- 1.3.1.6 – WALDEMAR RIBOLDI BEGNINI?
- 1.3.1.7 – INES RIBOLDI BEGNINI
- 1.3.1.8 – MATILDE RIBOLDI BEGNINI
- 1.3.1.9 – SEVERINA RIBOLDI BEGNINI
- 1.3.1.10 – OLIVO RIBOLDI BEGNINI?
- 1.3.1.11 – ANTÔNIA RIBOLDI BEGNINI

Ricardo
Bernardo
Geronimo
Claudino
Ermelinda
Matilde,
Ines
Severina
Antonia

1.3.2 – JOÃO BEGNINI (Faleceu RN)

1.3.3 – JOÃO BEGNINI CASOU COM EMÍLIA FACHTOQUI

- 1.3.3.1 – ARMINDO BEGNINI
- 1.3.3.2 – ARMANDO BEGNINI
- 1.3.3.3 – AMÉLIO BEGNINI
- 1.3.3.4 – GENOINO BEGNINI
- 1.3.3.5 – AUGUSTO BEGNINI
- 1.3.3.6 – ALBINO BEGNINI
- 1.3.3.7 – ANTÔNIO BEGNINI
- 1.3.3.8 – ALCINDO BEGNINI
- 1.3.3.9 – LETICIA BEGNINI
- 1.3.3.10 – IDA BEGNINI
- 1.3.3.11 – ÉDNA BEGNINI

1.3.4 – CLEUFE BEGNINI CASOU COM INOCENTE RIBOLDI

- 1.3.4.1 – PEDRO
- 1.3.4.2 – SETEMBRINO
- 1.3.4.3 – CLAUDINO
- 1.3.4.4 – ARMANDO
- 1.3.4.5 – LETÍCIA

1.3.5 – SABINA BEGNINI CASOU COM ALBERTO BENEDETTI



- 1.3.5.1 – ZITA BENEDETTI
- 1.3.5.1.1 – DANILA BENEDETTI
- 1.3.5.1.2 – AMÉLIO BENEDETTI
- 1.3.5.1.3 – IRENE BENEDETTI
- 1.3.5.1.4 – DANILO BENEDETTI
- 1.3.5.1.5 – ARMANDO BENEDETTI
- 1.3.5.1.6 – ABRAMO BENEDETTI

1.3.6 – JOSÉ BEGNINI CASOU COM JOELE OU GIOLE DE MARCO

- 1.3.3.1 – RAIMUNDO BEGNINI
- 1.3.3.2 – EVARISTO BEGNINI
- 1.3.3.3 – JOÃO BEGNINI
- 1.3.3.4 – ERNESTO BEGNINI †
- 1.3.3.5 – OLIVO BEGNINI ?
- 1.3.3.6 – ANGELINA BEGNINI

- 1.3.3.7 – ELVIRA BEGNINI
- 1.3.3.8 – ALBINA BEGNINI
- 1.3.3.9 – AVELINO BEGNINI
- 1.3.3.10 – JOSÉ BEGNINI
- 1.3.3.11 – MOACIR BEGNINI

- 1. EVARISTO
- 2. RAIMUNDO
- 3. AVELINO
- 4. ANGELINA
- 5. ERNESTO †,
- 6. ALBINA
- 7. JOÃO
- 8. ELVIRA
- 9. JOSÉ
- 10. MOACIR

1.3.7– CARINO BEGNINI CASOU COM LIZETA ADAMI

- 1.3.7.1 – ÂNGELO BEGNINI
- 1.3.7.2 – JOÃO BEGNINI
- 1.3.7.3 – MARIA BEGNINI
- 1.3.7.4 – ARMANDO BEGNINI
- 1.3.7.5 – TEREZINHA BEGNINI
- 1.3.7.6 – JERONIMO BEGNINI
- 1.3.7.7 – FRANCISCO BEGNINI
- 1.3.7.8 – OLGA BEGNINI
- 1.3.7.9 – LUIZ BEGNINI †
- 1.3.7.10 – NAIR BEGNINI †

1.3.8 – MARIA BEGNINI CASOU COM MAXIMO CASAGRANDE

1.3.9 – SESTO BEGNINI CASOU COM HENRIQUETA FACHTOQUI

- 1.3.10 – TRANQUILO BEGNINI † RN

1.3.11 – TRANQUILO BEGNINI CASOU COM FELICITÁ CASAGRANDE

- 1.3.11.1 – ALCIDES BEGNINI
- 1.3.11.2 – ORESTES BEGNINI
- 1.3.11.3 – ANGELINA BEGNINI
- 1.3.11.4 – ERMIDA BEGNINI
- 1.3.11.5 – ALMIQUE BEGNINI
- 1.3.11.6 – REMY BEGNINI
- 1.3.11.7 – BENEDITO BEGNINI
- 1.3.11.8 – NADIR BEGNINI
- 1.3.11.9 – INES BEGNINI

1.3.11.10 – ULISSES BEGNINI

1.3.11.11 – MARIA BEGNINI

1.4 – CARLO MARTINELLI CASOU COM TRANQUILLA MALACARNE

1.4.1 – ERNESTO MARTINELLI ★18/04/1900.

1.5 - MARIA MARTINELLI CASOU COM

1.6 – ÂNGELO MARTINELLI CASOU COM MARGHERIDA OLDRÁ. Aos 28/10/1902, Matriz, Pe. Leão, testemunhas: Pedro Curra e Luiz Begnini; ele 21 anos, filho legítimo de José Martinelli e Orsola Bozzetti; ela 22 anos, filha legítima de Pedro Oldrá e Joanna Ganzer. Pe. Ângelo Donato. Livro 1 Casamentos Nova Trento, pag. 111 nº 662.

1.6.1 – JOÃO PEDRO MARTINELLI ★02/09/1903 †26/06/1960.

1.6.2 – ORSOLA ANNA MARTINELLI ★23/04/1905 †25/05/2000.

1.6.3 – JOSÉ PASCOAL MARTINELLI ★31/03/1907 † 27/06/1988

1.6.4 – PEDRO RAYMONDO MARTINELLI ★16/02/1909 †09/03/1998

1.6.5 – AGNESE MARIA MARTINELLI ★01/08/1911 †04/02/1996.

1.6.6 – GUSTAVO MARTINELLI ★15/12/1912 †RN.

1.6.7 – ARMINDA DOMENICA MARTINELLI ★20/12/1914 †22/12/2000.

1.6.8 – ILDEFONSO AGUSTAVO MARTINELLI ★24/01/1917 †17/01/2004

1.6.9 – PEDRO CLAUDIO MARTINELLI ★28/03/1919 † 20/07/1997

1.6.10 – JOANNA MARIA MARTINELLI ★24/09/1921 † criança

1.6 – ÂNGELO MARTINELLI(VIÚVO)CASOU COM CÂNDIDA CEARINI (01/06/1948)

1.6.1 – JOÃO PEDRO MARTINELLI CASOU COM ANTÔNICA

1.6.1.1 – GUSTAVO MARTINELLI

1.6.1.2 – LEA MARGARIDA MARTINELLI

1.6.1.3 – ARI MARTINELLI

1.6.1.4 – OFELIA MARTINELLI

1.6.1.5 – LORI/LORITA MARTINELLI

1.6.1.6 – LAIRE MARTINELLI

1.6.1.7 – TEREZINHA MARTINELLI

1.6.2 – ORSOLA ANNA MARTINELLI CASOU COM JOÃO PIVOTTO(★25/03/1904 †26/08/1957)

1.6.2.1 – VICENTE MARTINELLI PIVOTTO

1.6.2.2 – ULDERICO MARTINELLI PIVOTTO

1.6.2.3 – CORINA MARTINELLI PIVOTTO

1.6.2.4 – HELENA MARTINELLI PIVOTTO

1.6.3 – JOSÉ PASCHOAL MARTINELLI CASOU COM EGIDE ROVEDA(★28/02/1905 †14/10/1969)

- 1.6.3.1 – APARICIO MARTINELLI
- 1.6.3.2 – MILTO MARTINELLI
- 1.6.3.3 – GENI MARTINELLI
- 1.6.3.4 – OSVALDO MARTINELLI
- 1.6.3.5 – VALDOCIR MARTINELLI
- 1.6.3.6 – V ALDIR MARTINELLI
- 1.6.3.7 – MARGARIDA MARTINELLI
- 1.6.3.8 – OTAVIO MARTINELLI
- 1.6.3.9 – TEREZINHA MARTINELLI

1.6.4 – PEDRO RAYMONDO MARTINELLI CASOU COM IZOLIA LUNARDI

- 1.6.4.1 – ULMIR MARTINELLI
- 1.6.4.2 – RODIR MARTINELLI
- 1.6.4.3 – VALDODIR MARTINELLI
- 1.6.4.4 – MARGARIDA MARTINELLI
- 1.6.4.5 – GILBERTO MARTINELLI †

1.6.5 – AGNESE MARIA MARTINELLI CASOU COM ADALBERON PEREIRA(★08/09/1908 † 14/07/1972)

- 1.6.5.1 – CETALINA PEREIRA
- 1.6.5.2 – FRANCELINA PEREIRA
- 1.6.6.3 – GUSTAVO MARTINELLI (†RN?)

1.6.7 – ARMINDA DOMENICA MARTINELLI CASOU COM OLAVO RESMINI(igreja Matriz - Caxias do Sul). Ele nasceu em 21.05.1913, ainda vivo com 102 anos.

- 1.6.7.1 – VAINA MARIA RESMINI ★19/11/1943
- 1.6.7.2 – TÂNIA MARGARIDA RESMINI ★11/06/1945
- 1.6.7.3 – OLAVO RESMINI FILHO ★04/09/1947
- 1.6.7.4 – LANIA RESMINI ★16/06/1949
- 1.6.7.5 – BEATRIZ ARMIDA RESMINI ★26/06/1951 † 09/06/2015
- 1.6.7.6 – FLAVIO RESMINI ★29/04/1953

1.6.8 – ILDEFONSO AUGUSTAVO MARTINELLI CASOU COM FORTUNATA CANALI(★ 18/06/1926 †17/04/1979). Ela filha de FRANCESCO CANALI(Vicenza, Província de Caldogno) e PALMA ZAMBONI

- 1.6.8.1 – VILSON NORBERTO MARTINELLI ★11/12/1944
- 1.6.8.2 – MILTON ILDEFONSO MARTINELLI ★22/12/1947
- 1.6.8.3 – DAGOBERTO MARTINELLI ★21/02/1949
- 1.6.8.4 – PAULO RICARDO MARTINELLI ★27/12/1953

1.6.8.5 – JEANE MARTINELLI ★30/06/1957

1.6.8.6 – EDUARDO MARTINELLI ★03/02/1975

1.6.8.1 – VILSON NORBERTO MARTINELLI CASOU COM HELENA DECOL

1.6.8.1.1 – ALINE MARTINELLI ★

1.6.8.1.2 – DENIS MARTINELLI ★15/07/1980

1.6.8.1.3 – QUESSI MARTINELLI ★16/03/1984

1.6.8.2 – MILTON ILDEFONSO MARTINELLI CASOU COM MARILEI PRIGOL(Divorciados)

1.6.8.2.1 – GREICE MARTINELLI ★20/05/1980

1.6.8.2.2 – CARINA MARTINELLI ★09/02/1984

1.6.8.2 – MILTON ILDEFONSO MARTINELLI E VALDEREZ THEREZINHA ROSSI(União estável)

1.6.8.2.3 – LUCAS ROSSI BAMPI

1.6.8.2.1 – GREICE MARTINELLI(solteira)

1.6.8.2.2 – CARINA MARTINELLI CASADA COM ALAN SIQUEIRA

1.6.8.2.2.1 – MARIA EDUARDA MARTINELLI SIQUEIRA ★13/02/2014

1.6.8.3 – DAGOBERTO MARTINELLI CASOU COM LUCIA RAFAELLI

1.6.8.3.1 – CRISTIAN MARTINELLI ★

1.6.8.3.2 – DANIELA MARTINELLI ★24/01/1985

1.6.8.4 – PAULO RICARDO MARTINELLI (Solteiro)

1.6.8.5 – JEANE MARTINELLI CASADA COM GLADEMIR SGORLA

1.6.8.5.1 – GABRIEL MARTINELLI SGORLA ★11/01/1991

1.6.8.5.2 – RAFAEL MARTINELLI SGORLA ★11/01/1991

1.6.8.6 – EDUARDO MARTINELLI CASOU COM LILIAN ESTEVES DE OLIVEIRA

1.6.8.6.1- LUCIO ★20/10/2014

1.6.9 – PEDRO CLAUDINO MARTINELLI CASOU COM GENI G.VIANA(★04/08/1922 † 19/12/1984)

1.6.9.1 – NILSON MARTINELLI

1.6.9.2 – RENATO MARTINELLI

1.6.9.3 – VERA MARTINELLI

1.6.9.4 – CLAUDIO MARTINELLI

1.6.9.5 – ARLETE MARTINELLI

1.6.10 – JOANNA MARIA MARTINELLI CASOU COM

1.7 – LUIZ MARTINELLI(†RN)

1.8 – LUIZ MARTINELLI CASOU COM
 Pedro Claudio - 28.03.1919 - + 20.07.1997





REPÚBLICA FEDERATIVA DO BRASIL
ESTADO DO RIO GRANDE DO SUL
COMARCA DE ANTÔNIO PRADO
SERVIÇO DE REGISTROS PÚBLICOS - CARTÓRIO UBERTI
Oficial: *Bel. Marco Antonio Uberti Gonçalves*

CERTIDÃO DE CASAMENTO nº 2050
Livro B - 7 Folha nº 49F

Hoje dia quatorze (14) do mês de março (03) do ano de um mil oitocentos e oitenta e sete (1888), no SERVIÇO DO REGISTRO CIVIL DAS PESSOAS NATURAIS desta cidade, deste Estado, às 17h00min, em Cartório, pelo regime da: não constando o regime de bens contraíram matrimônio:

Giuseppe Maria Araldi e Teresa Martinelli.

I - Giuseppe Maria Araldi - que é de estado civil solteiro, de profissão desconhecida, natural da Itália, nascido em Gazzuolo, Província de Mantova, no dia 13 de janeiro de 1851, residente e domiciliado em Antônio Prado, filho de: Antonio Araldi e Margherita Negrini.

II - Teresa Martinelli - que é de estado civil solteira, de profissão desconhecida, natural da Itália, nascida em Zanengo, Província de Cremona, no dia 11 de março de 1864, residente e domiciliada em Antônio Prado, filha de: Giuseppe Martinelli e Orsola Bosetti.

A mulher em virtude do casamento adotou o nome de: nada consta.

Registro feito de acordo com Mandado Judicial, datado de 10/07/1996, do MM Juiz de Direito Dr. Antonio C.A. Nascimento e Silva, da Vara dos Registros Públicos de Porto Alegre, RS, com trânsito em julgado em 10/07/1996. Nada mais.

O referido é verdade e dou fé.
Emolumentos: URE 1,22 (original)

Antônio Prado, 19 de março de 1997.

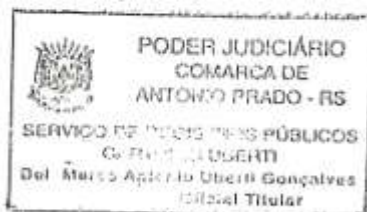

Everson Sartori Casarotto
Oficial Substituto

Serviço de Registros Públicos de Antônio Prado, RS - Cartório Uberti
Rua Waldemar M. Grazziotin, 367 - Fone/fax: (054) 293-1836 - Cx. 58 - CEP 95250-000

TALÃO N.º 6

PAGINA N.º 136
Lunard.

República dos Estados Unidos do Brasil



REGISTRO CIVIL DE NASCIMENTOS E ÓBITOS
ESTADO DO RIO GRANDE DO SUL

MUNICÍPIO DE Flores de Cunha
1.º DISTRITO

ÓBITO N.º 1126

Armando Francisco Lunardi, oficial privativo
do Registro Civil de Nascimentos e óbitos desta cidade

CERTIFICO que à fls. 127 do livro n.º 3.º de registro de ÓBITOS foi lido
hoje o assento de Gisolamo Beghini

falecido aos 9 de setembro de 1951
às 15 horas, em domicílio - Travessa Felisberto de Silva d'Este
do sexo masculino, de cor branca, profissão agricultor

natural da Itália - domiciliado em neste distrito
e residente Travessa Felisberto de Silva, deste distrito

com 85 anos de idade, estado civil viúvo

filho legítimo de João Beghini - falecido
profissão natural da Itália

e residente em

e de Maria Marguere - falecida

profissão natural da Itália

e residente

Foi declarante Leoviano Beghini

sendo o atestado de óbito firmado por Sr. Antonio Batto

que deu como causa da morte sem-língua - câncer esofágico

O sepultamento feito no Cemitério de "São Bartolô" neste distrito

Observações Não deixa bens.

O referido é verdade e dou fé.

Flores de Cunha 10 de Setembro de 1951



OUTROS MARTINELLI DO LIVRO POVOADORES DA COLÔNIA CAXIAS

MARTINELLI, ÂNGELO, 37 anos, viúvo. Maria , 18 anos. Teresa, 2 anos. Da Itália. Chegada: 23/05/1877; n 3342-4, fl. 108(Livro povoadores da Colônia Caxias, 523).

TRAVESSAO THOMPSON FLORES - LOTE 29 – CANALI(E) BORTOLO, 33 anos, alfabetizado, casado com MARIA, 31 anos: filhos: FERDINANDO, 6 anos, de Coldogno-VI, chegados em 17/03/1878, filhos brasileiros, JUSTINA, 3 anos e LUIGI, 2 anos. Título provisório: 23/05/1883, quitado em 1892. Em 11/12/1879, CANALE BORTOLO declarou que a 09/12/1879 o nascimento de GIUSTINA LEONORA, sua filha e de MARIA MARTINELLI, na XI Léguas, 80. Avós paternos: BORTOLO e GIUSTINA SELLA; maternos: LUIGI e ANNA AVE. Em 20/12/1881 declarou o nascimento de Luigi. A residência é no. 15 da IX Léguas. Avós Paternos: BORTOLO CANALE e GIUSEPINA COLA; MATERNOS: **LUIGI MARTINELLI** e PUTTINA MARGHERITA. Batizado pelo Padre Agostinho Magon(Livro Povoadores da Colônia Caxias, pagina 321).

MARTINELLI, POMPEU, 26 anos, solteiro. Da Itália. Chegada: 10/08/1877; n 3619, fl. 117(Livro Povoadores da Colônia Caxias, pagina 526).